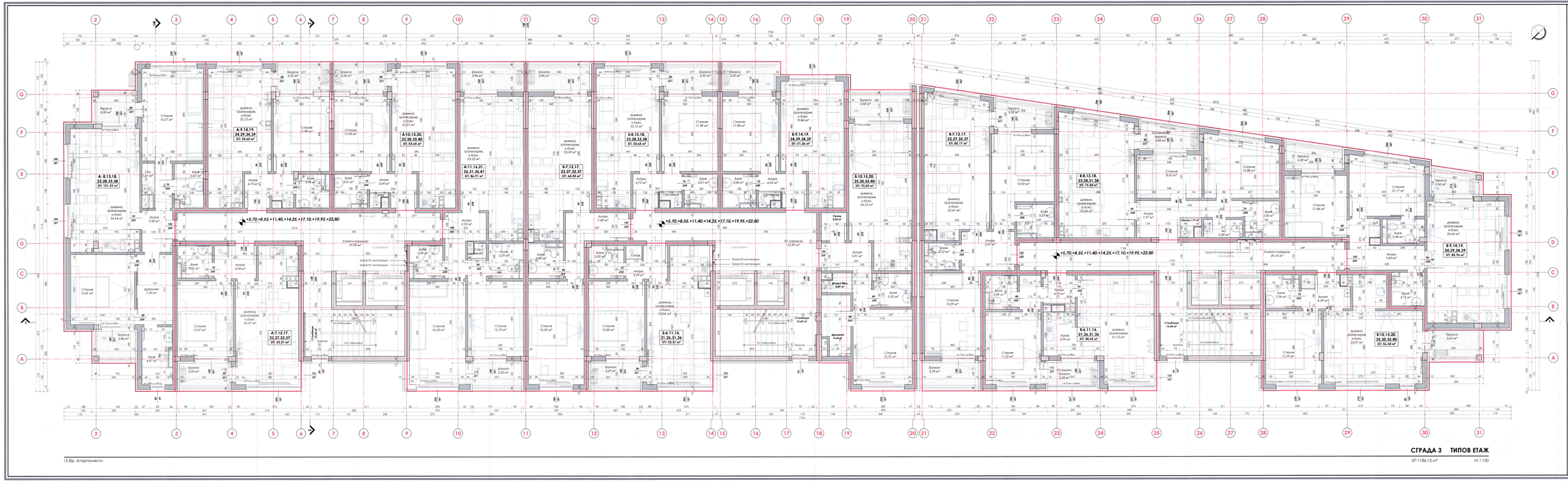

МАТЕРИАЛИ				
Помещение	Под	Перваз	Стени	Таван
Стълбище	Каменни плочи	Каменен перваз	Боядисване	Окончателен таван
Етажен коридор	Каменни плочи	Каменен перваз	Боядисване	Окончателен таван
Спални	Дървен паркет	Дървен перваз	Боядисване	Окончателен таван
Всички останали	Гранитогрес	Гранитогрес	Боядисване	Окончателен таван
Баня, санитарен възел	Гранитогрес	Гранитогрес	Боядисване	Окончателен таван
Дневна, трапезария	Дъсчен паркет	PVC шайби	Боядисване	Окончателен таван
Тераса	Дъсчен паркет	PVC шайби	Боядисване	Окончателен таван
Кухня/ВС	Теракота	Теракота	Фаянс	Окончателен таван

ЗАБЕЛЕЖКИ:

Изисквания към подовете на помещенията с обяснения на всичкия производителя на съответни подове, стени и тавани.

Закрепване дъски на перваза (до/по/ниво) с 2бр.в разстояние с 2бр.на вертикала и 1бр. по средата на черната стъкларски размер.

Всички дървени елементи на перваза трябва да се третоарат или лакират преди монтажа.

Ръчна изчистване и грунтовка.

Легенда:

- Зидане, тухлени
- Ст.бет. конструк. фиксаметон
- Шумоизолационната дебелина е плюс с водещия слой

Обект:

ЖИЛИЩНИ СГРАДИ, СПА ЦЕНТЪР, РЕСТОРАНТ, ПОДЗЕМЕН ГАРАЖ И ТРАФОПОСТ

В УПИ XI 756. кв.231а, м. "ЦАР БОРИС III - 2 част", р-н "ОВЧА КУПЕЛ", гр.СОФИЯ, СО

ПРЕРАБОТКА ПО ЧЛ. 154 ОТ ЗУТ

ЕТАП 3 - СГРАДА 3

Съдържание на чертежа:

РАЗПРЕДЕЛЕНИЕ ТИПОВ ЕТАЖ

Мащаб:	Част:	Чертеж №:
1:50	АРХИТЕКТУРА ТЕХНИЧЕСКИ ПРОЕКТ Март. 2023г.	5/12

ПРОЕКТАНТИ ПО ЧАСТ АРХИТЕКТУРА:

Проектант: арх. К.Клисе

Проектант: арх. С.Стоянова

СЪГЛАСУВАЛИ:

Възложител/Собственик:	"ЦЕНТЪР СТРОЙ" ЕООД
Инв.контрол:	
Р-л екип:	арх.К.Клисе
ПРОЕКТАНТИ ПО ЧАСТИ:	
Конструктивен:	инж. Л.Симеонов
Електрическа:	инж. Л.Пирова
ВиК:	инж. Д.Христов
ОВК/ПБ:	инж. Н.Кацаров
ПБ:	инж. Е.Ангелов
ПБ:	инж. Н.Пирова
Енергийна:	инж.К.Цветков

ГЛАВЕН АРХИТЕКТ НА ОБЩИНА СОФИЯ:

ГЛАВЕН АРХИТЕКТ НА РАЙОН ОВЧА КУПЕЛ:

16.06.2023

Изпълнител:

"ЦЕНТЪР СТРОЙ " ЕООД

Проектант: АТЕК

Управител: инж. Д.Иванов